



สำนักงานคณะกรรมการการศึกษาขั้นพื้นฐาน กระทรวงศึกษาธิการ  
รายงานผลการประเมินความสามารถด้านการอ่านของผู้เรียน (Reading Test: RT)

ชั้นประถมศึกษาปีที่ 1 ปีการศึกษา 2562

ฉบับที่ 1 แบบสรุปรายงานผลการประเมินของโรงเรียน (R-School01)

ผลการประเมินความสามารถด้านการอ่านของผู้เรียน (Reading Test : RT)

1. ข้อมูลโรงเรียน

รหัสโรงเรียน : 1071020007	ชื่อโรงเรียน : อนุบาลกาญจนบุรี		
ขนาดโรงเรียน : ขนาดใหญ่พิเศษ	ที่ตั้งโรงเรียน : โนนเมือง	อำเภอ : เมืองกาญจนบุรี	จังหวัด : กาญจนบุรี
สำนักงานเขตพื้นที่การศึกษา : สพป.กาญจนบุรี เขต 1	ศึกษาธิการจังหวัด : กาญจนบุรี	ศึกษาธิการภาค : สำนักงานศึกษาธิการภาค 3	ภาค : ตะวันตก
สังกัด : สำนักงานคณะกรรมการการศึกษาขั้นพื้นฐาน	จำนวนนักเรียนที่เข้าสอบ : 238 คน (ปกติ : 233 คน, พิเศษ : 5 คน, Walk-in : 0 คน)		

2. คะแนนผลการประเมินการอ่าน

ด้าน	คะแนนเฉลี่ยร้อยละ	คะแนนเฉลี่ยร้อยละจำแนกตามสังกัด					
		โรงเรียน	เขตพื้นที่	จังหวัด	ศึกษาธิการภาค	สังกัด	ประเทศ
การอ่านออกเสียง	คะแนนเฉลี่ยร้อยละ	84.89	71.03	70.95	73.74	67.49	68.50
	S.D.	9.89	13.35	13.94	13.49	14.23	14.61
การอ่านรู้เรื่อง	คะแนนเฉลี่ยร้อยละ	82.03	72.79	73.39	75.48	72.51	72.81
	S.D.	7.77	10.29	10.40	10.07	10.33	10.60
รวม 2 ด้าน	คะแนนเฉลี่ยร้อยละ	83.46	71.91	72.18	74.62	70.00	70.66
	S.D.	16.55	21.76	22.77	21.88	22.76	23.46

3. กราฟเปรียบเทียบคะแนนผลการประเมินการอ่านของโรงเรียน กับเขตพื้นที่ จังหวัด ศึกษาธิการภาค สังกัด และประเทศ

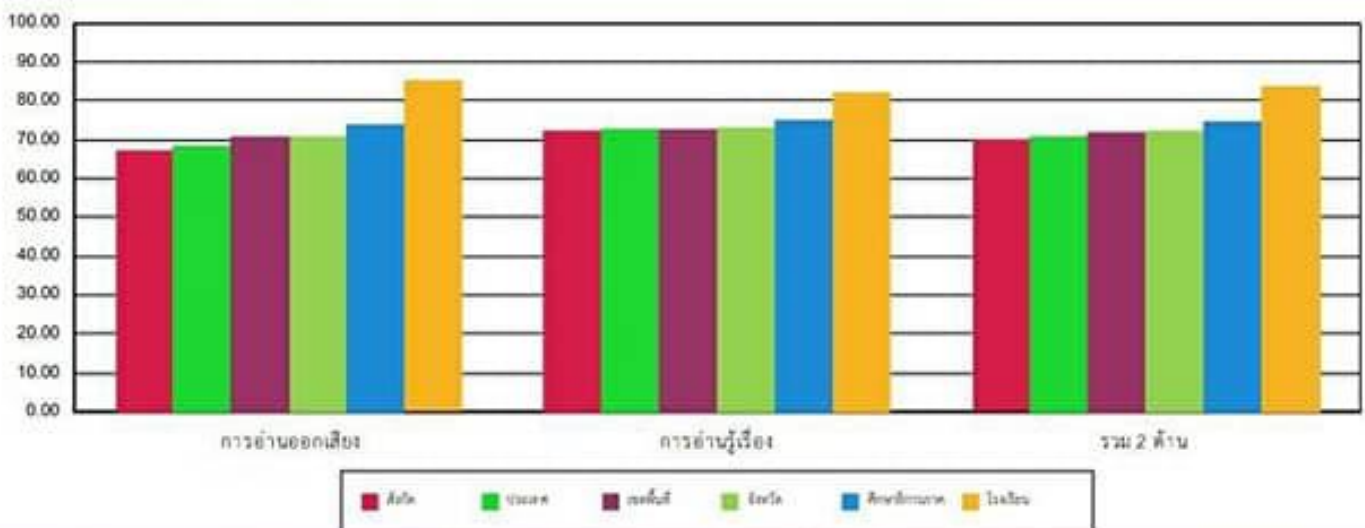

4. ตารางแสดงจำนวนและร้อยละนักเรียน จำแนกตามระดับคุณภาพ

ด้าน	จำนวนและร้อยละนักเรียน จำแนกตามระดับคุณภาพ (ยกเว้นเด็กพิเศษ และ Walk-in)							
	ดีมาก		ดี		พอใช้		ปรับปรุง	
	จำนวน	ร้อยละ	จำนวน	ร้อยละ	จำนวน	ร้อยละ	จำนวน	ร้อยละ
การอ่านออกเสียง	174	78.37	30	13.51	16	7.20	2	0.90
การอ่านรู้เรื่อง	172	77.47	39	17.56	9	4.05	2	0.90
รวม 2 ด้าน	181	81.53	27	12.16	13	5.85	1	0.45



สำนักงานคณะกรรมการการศึกษาขั้นพื้นฐาน กระทรวงศึกษาธิการ  
รายงานผลการประเมินความสามารถด้านการอ่านของผู้เรียน (Reading Test: RT)  
ชั้นประถมศึกษาปีที่ 1 ปีการศึกษา 2562

ฉบับที่ 1 แบบสรุปรายงานผลการประเมินของโรงเรียน (R-School01)

5. คะแนนผลการประเมินการอ่าน รายด้านและประเภทของคำ							
ด้าน		คะแนน ร้อยละ	ระดับคุณภาพ				ร้อยละของ นร. ที่อ่านออก
			ปรับปรุง	พอใช้	ดี	ดีมาก	
การอ่านออกเสียง		84.89				●	
ประเภทของคำ		คำอ่าน					
1. การอ่านคำ		88.69				●	
1.1	สระเดี่ยว/ไม่มีตัวสะกด	น้อยหน่า	93.69			●	93.69
1.2	สระเดี่ยว/ตัวสะกดไม่ตรงมาตรา	โถกาส	92.79			●	92.79
1.3	สระเดี่ยว/ตัวสะกดไม่ตรงมาตรา	เทศนาถ	81.53			●	81.53
1.4	สระเดี่ยวเพี้ยนรูป/ตัวสะกดตรงมาตรา	ค้อเดิน	94.59			●	94.59
1.5	สระเดี่ยวเพี้ยนรูป/ตัวสะกดไม่ตรงมาตรา	สวัดสี	90.09			●	90.09
1.6	สระเดี่ยวเพี้ยนรูป/ตัวสะกดไม่ตรงมาตรา	ราชวัล	90.54			●	90.54
1.7	สระเกิน/ไม่มีตัวสะกด	เจ้าคำ	92.34			●	92.34
1.8	สระเกิน/มีรูปวรรณยุกต์	โง้งเขียว	96.40			●	96.40
1.9	สระเกิน/ตัวสะกดไม่ตรงมาตรา	น้ำซูป	95.50			●	95.50
1.10	สระประสม/อักษรนำ	ลิ่วตือง	96.85			●	96.85
1.11	สระประสม/อักษรนำ	เซหรืออุทอง	86.04			●	86.04
1.12	สระประสมของสระคู่/ตัวสะกดตรงมาตรา	วังหงษา	81.98			●	81.98
1.13	สระอูรูป/อักษรนำ	ช่อเทือก	90.54			●	90.54
1.14	อักษรควบแท้/ไม่มีรูปวรรณยุกต์	ควมคิด	94.59			●	94.59
1.15	อักษรควบแท้/ตัวสะกดตรงมาตรา	กัณบ้าน	95.95			●	95.95
1.16	อักษรควบแท้/ตัวสะกดตรงมาตรา	เคหรือทนาย	85.59			●	85.59
1.17	อักษรควบไม่แท้/ตัวสะกดตรงมาตรา	รับทราบ	70.27		●		70.27
1.18	ตัวสะกดตรงมาตรา/มีรูปวรรณยุกต์	ถั่วเขียว	86.04			●	86.04
1.19	ตัวสะกดไม่ตรงมาตรา/ไม่มีรูปวรรณยุกต์	วาทภาพ	92.79			●	92.79
1.20	ตัวสะกดไม่ตรงมาตรา/ไม่มีรูปวรรณยุกต์	บวิจัก	65.77		●		65.77
2. การอ่านประโยค		86.76				●	
3. การอ่านข้อความ		81.13				●	
การอ่านรู้เรื่อง		82.04				●	
1. การอ่านคำ		92.84				●	
2. การอ่านประโยค		75.05				●	
3. การอ่านคำ		74.41			●		
รวม 2 ด้าน		83.47				●	

6. เกณฑ์การตัดสินระดับคุณภาพในแต่ละด้าน						
ระดับคุณภาพ	ช่วงคะแนนและคะแนนร้อยละในแต่ละระดับคุณภาพ					
	การอ่านออกเสียง		การอ่านรู้เรื่อง		รวม 2 ด้าน	
	คะแนน	ร้อยละ	คะแนน	ร้อยละ	คะแนน	ร้อยละ
ดีมาก	37.5 - 50	75 - 100	37.5 - 50	75 - 100	75 - 100	75 - 100
ดี	25 - 37.49	50 - 74.99	25 - 37.49	50 - 74.99	50 - 74.99	50 - 74.99
พอใช้	12.5 - 24.99	25 - 49.99	12.5 - 24.99	25 - 49.99	25 - 49.99	25 - 49.99
ปรับปรุง	0 - 12.49	0 - 24.99	0 - 12.49	0 - 24.99	0 - 24.99	0 - 24.99